

Informationsveranstaltung Leitungsbrücke Lahmeyerstraße

**Bürgerinformationsveranstaltung
A 66 Riederwaldtunnel
Bau der Vorabmaßnahme Leitungsbrücke Lahmeyerstraße**

Jürgen Semmler
Dezernatsleiter Planung und Bau Riederwaldtunnel

Steffen Rütenfrans
Büro des Regionalen Bevollmächtigten

Frankfurt am Main, 27.06.2019

■ Hessen Mobil
■ Straßen- und Verkehrsmanagement
■
■
■
■



Ablauf der Informationsveranstaltung

- Begrüßung und Vorstellung der Teilnehmer
- Projektübersicht und Erläuterung der Baumaßnahme
- Erkenntnisse aus den Vorabmaßnahmen und Feldversuchen
- Fragerunde



Informationsveranstaltung Leitungsbrücke Lahmeyerstraße

Projektübersicht

Frau Andrea Schilling, Hessen Mobil

Frankfurt am Main, 27.06.2019



Vorbereitende Tätigkeiten

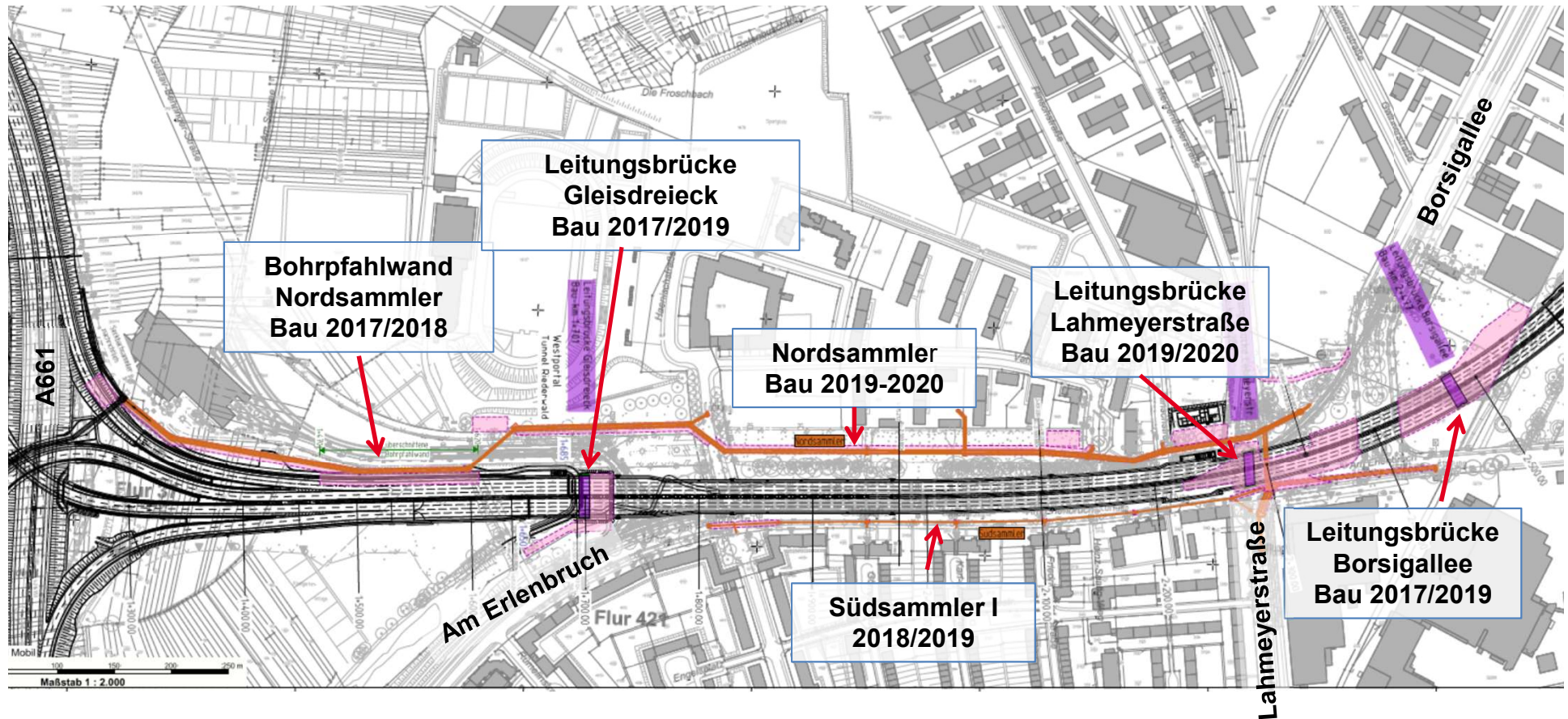

Leitungsbrücke Lahmeyerstraße



Leitungsbrücke Lahmeyerstraße



Leitungsbrücke Lahmeyerstraße

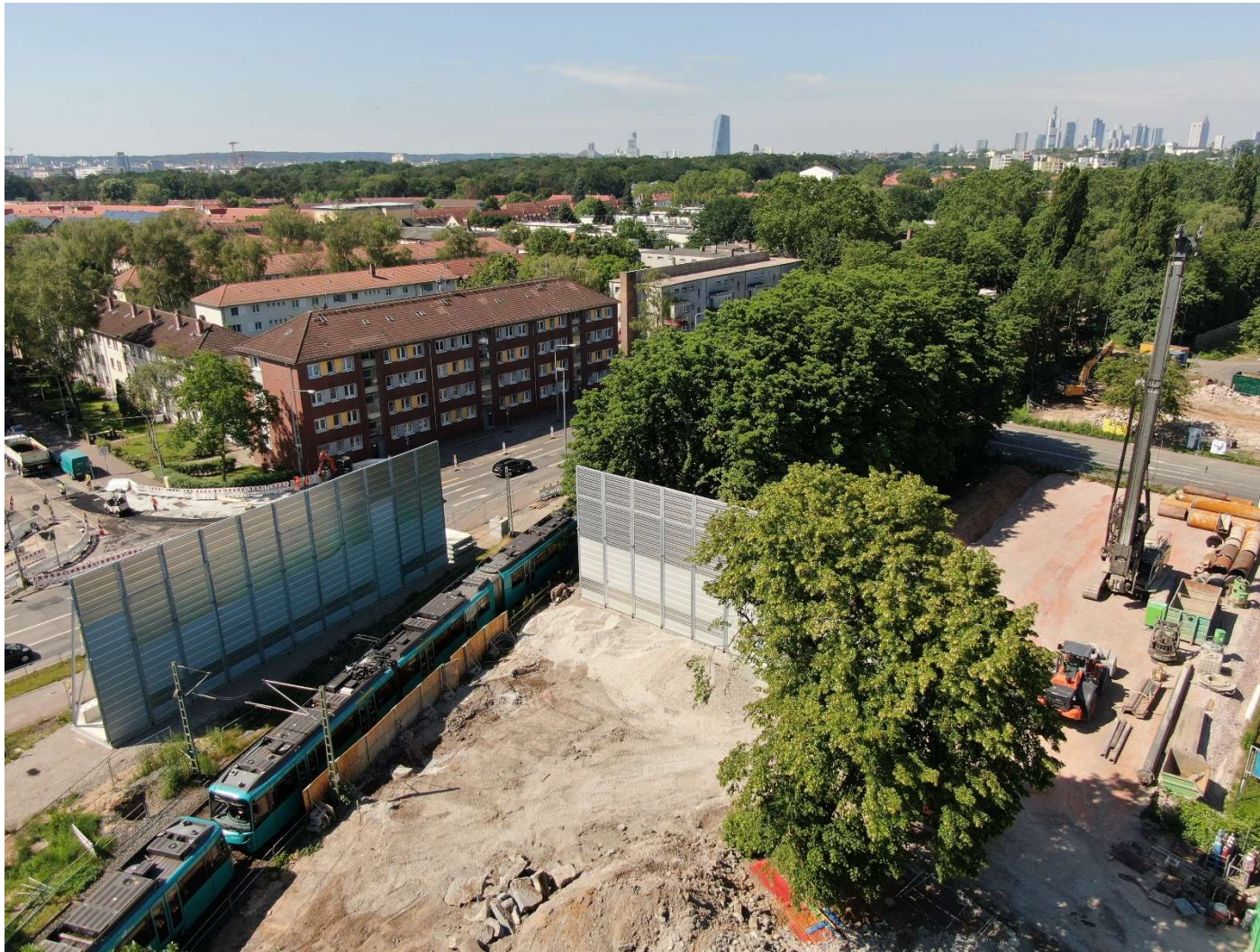

Luftbild, Bereich der Leitungsbrücke Lahmeyerstraße



Mergenthalerstraße

Flinschstraße

Borsigallee

Am Erlenbruch

Wächtersbacher Straße

Lahmeyerstraße

Hauptbauphase 0 mit Bautätigkeiten

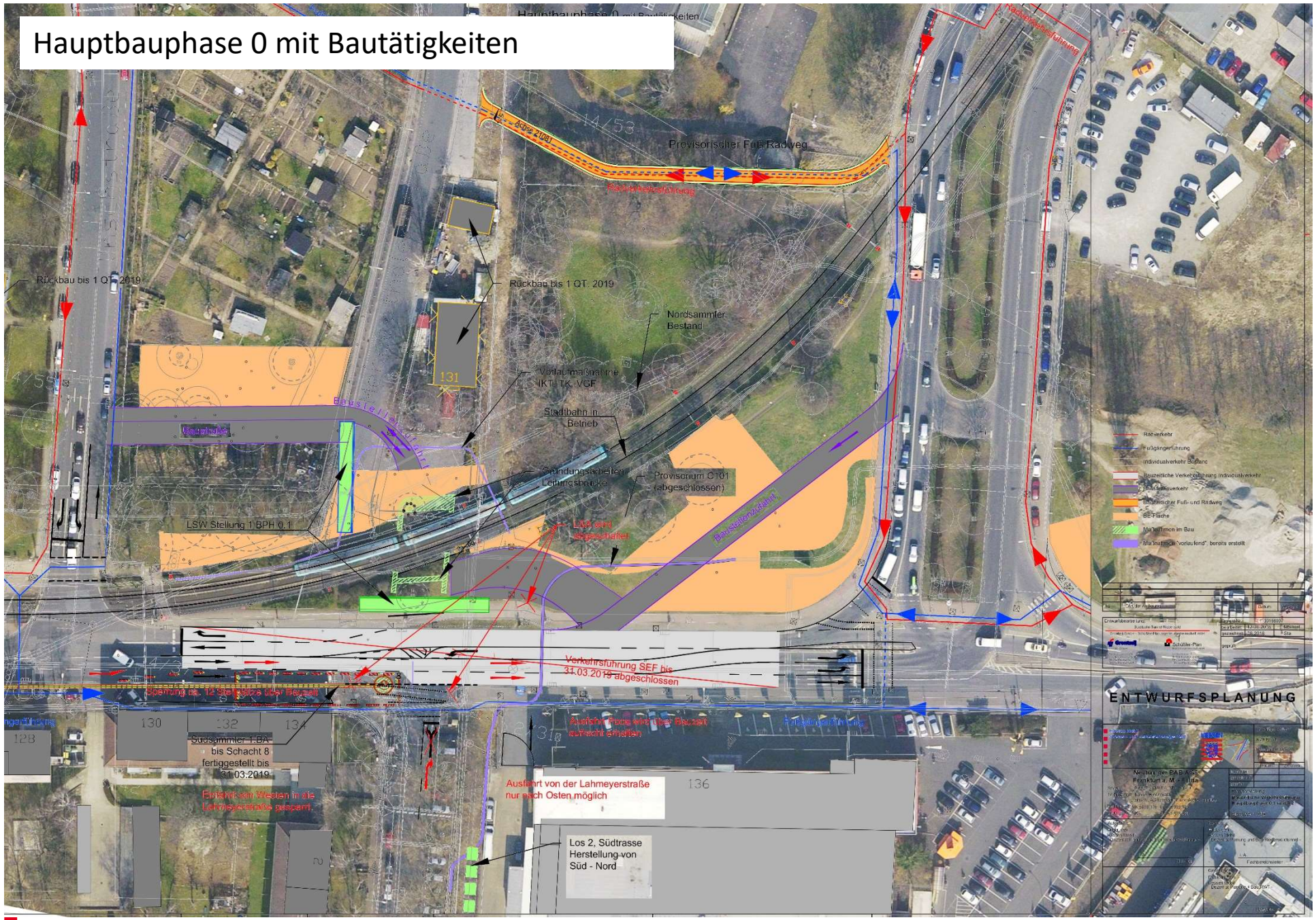

| | |
|---|--|
| <p>ENTWURFSPLANUNG</p> <p>Neubauprojekt: PA 1000 Frankfurt a. M., Südbahn Hauptbauphase 0 mit Bautätigkeiten Entwurf: 12.03.2019 Stand: 12.03.2019</p> | <p>Projekt-Nr.: 11110000</p> <p>Stand: 12.03.2019</p> <p>Standort: Frankfurt a. M., Südbahn</p> <p>Maßstab: 1:1000</p> <p>Blatt: 1/1</p> <p>Vermaßstab: 1:1000</p> <p>Vermaßstab: 1:1000</p> <p>Vermaßstab: 1:1000</p> |
|---|--|

Hauptbauphase 2

Sperrung der Ein- und Ausfahrt Lahmeyerstraße für den Individualverkehr

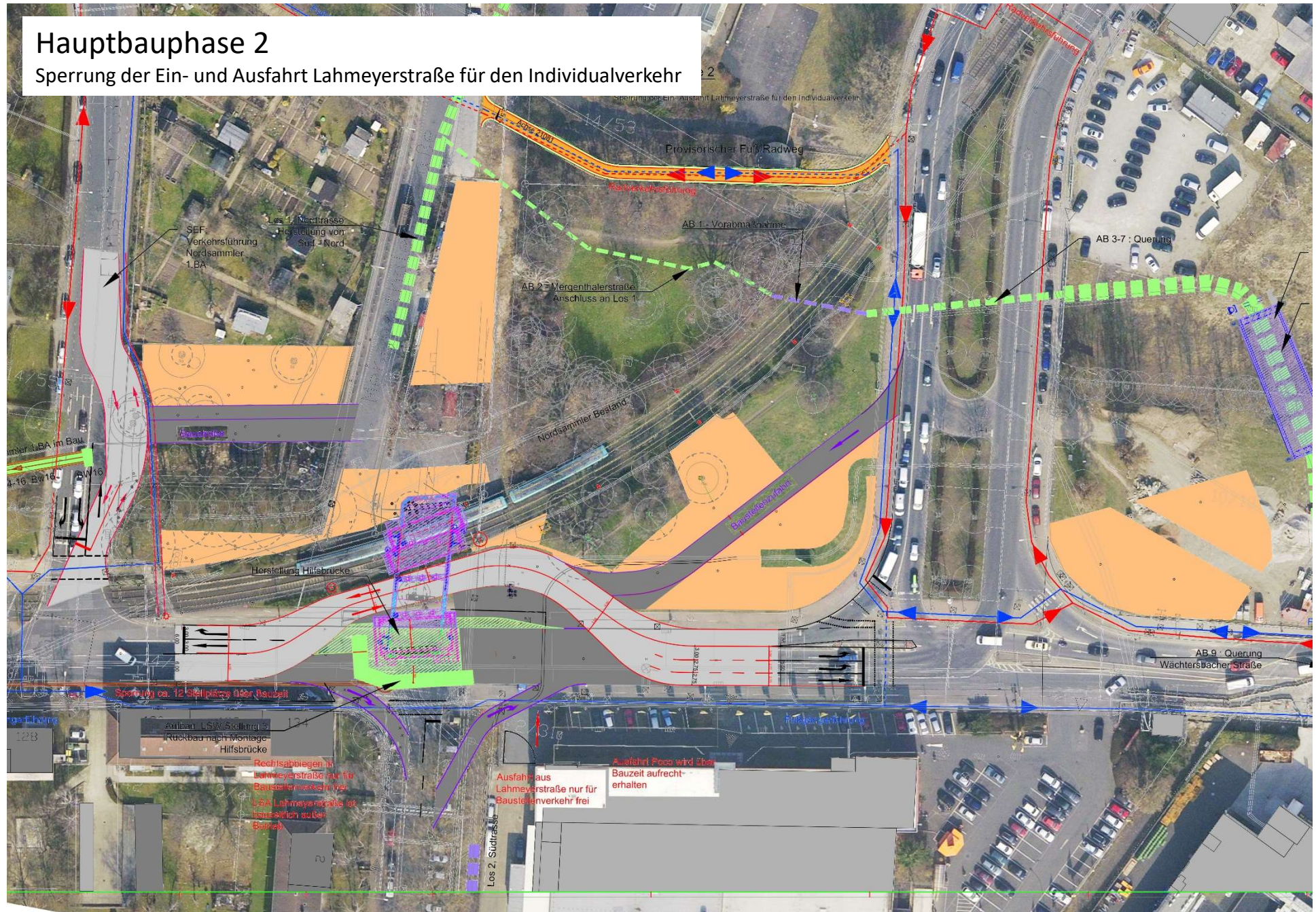

Hauptbauphase 3

Sperrung der Ein- und Ausfahrt Lahmeyerstraße für den Individualverkehr

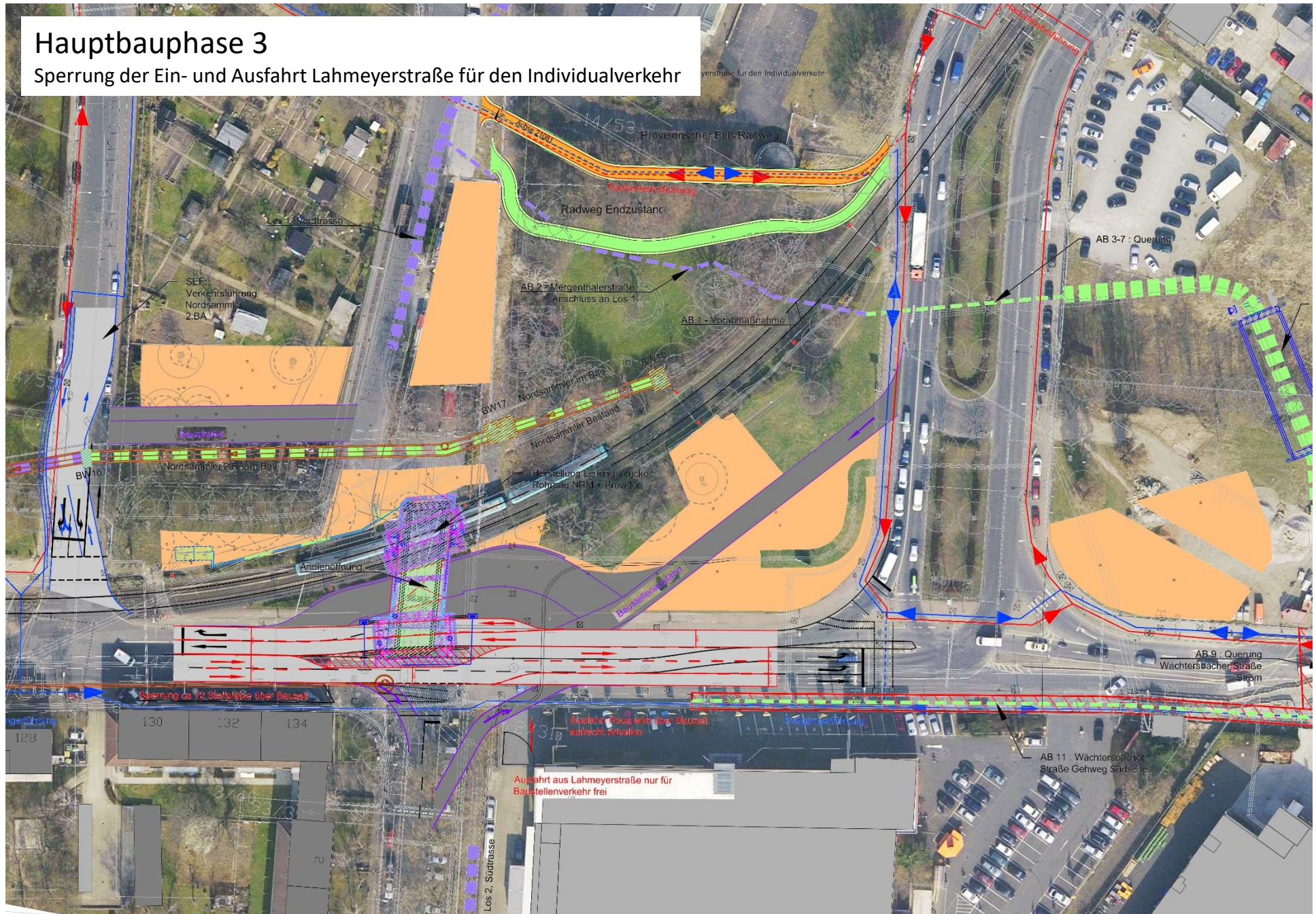

Hauptbauphase 4

Sperrung der Ein- und Ausfahrt Lahmeyerstraße für den Individualverkehr

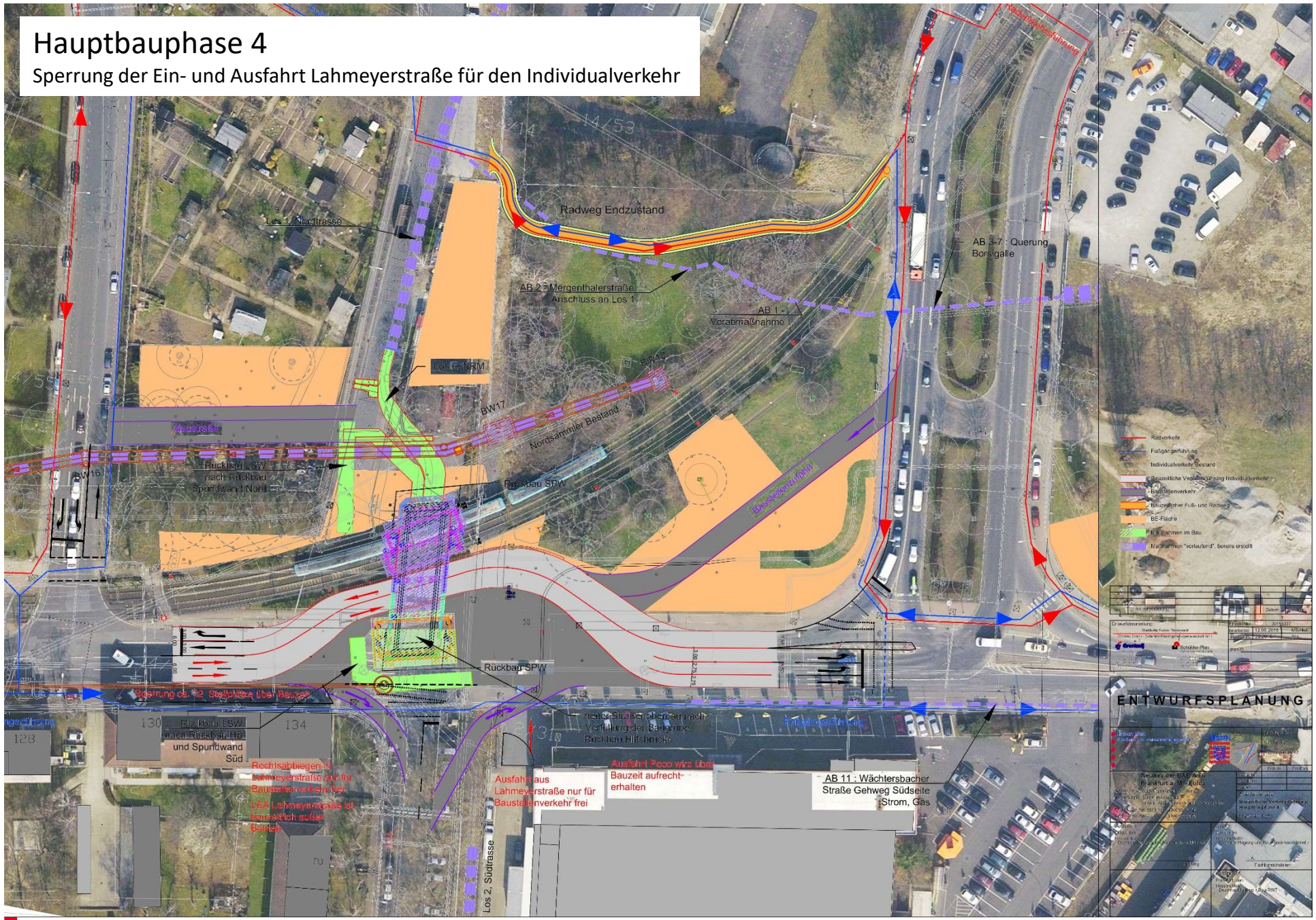

- Radverkehr
- Fußgängerführung
- Individualverkehr Bestand
- Einzelstetige Verkehrsfläche Individualverkehr
- Einzelstetige Verkehrsfläche Individualverkehr
- Einzelstetige Fuß- und Radweg
- BE-Fläche
- Flächen im Bau
- Maßnahmen "vorlaufend", bereits erstellt

| | |
|------------------|------------|
| Geplante Bauzeit | 13.08.2018 |
| Geplante Bauzeit | 13.08.2018 |
| Geplante Bauzeit | 13.08.2018 |

ENTWURFSPLANUNG

Entwurf: [Name]
 Datum: [Datum]
 Status: [Status]
 Projekt: [Projektname]
 Standort: [Standort]
 Maßstab: [Maßstab]
 Zeichnung: [Zusätzliche Informationen]

Rückbau LSW
 nach Rückbau HB
 und Spurtwand Süd
 Rechtsabbiegen in
 Lahmeyerstraße nur für
 Baustellenverkehr frei
 LSA Lahmeyerstraße ist
 hinsichtlich außen
 Betrieb

Ausfahrt aus
 Lahmeyerstraße nur für
 Baustellenverkehr frei

neuer Straßeneinbau nach
 Verfüllung der Baugrube
 Rückbau Hilfsbrücke
 Ausfahrt Pöschlstraße über
 Bauzeit aufrecht
 erhalten

AB 11: Wächtersbacher
 Straße Gehweg Südseite
 Strom, Gas

Hauptbauphase 4.1 – 4.3

Sperrung der Ein- und Ausfahrt Lahmeyerstraße für den Individualverkehr

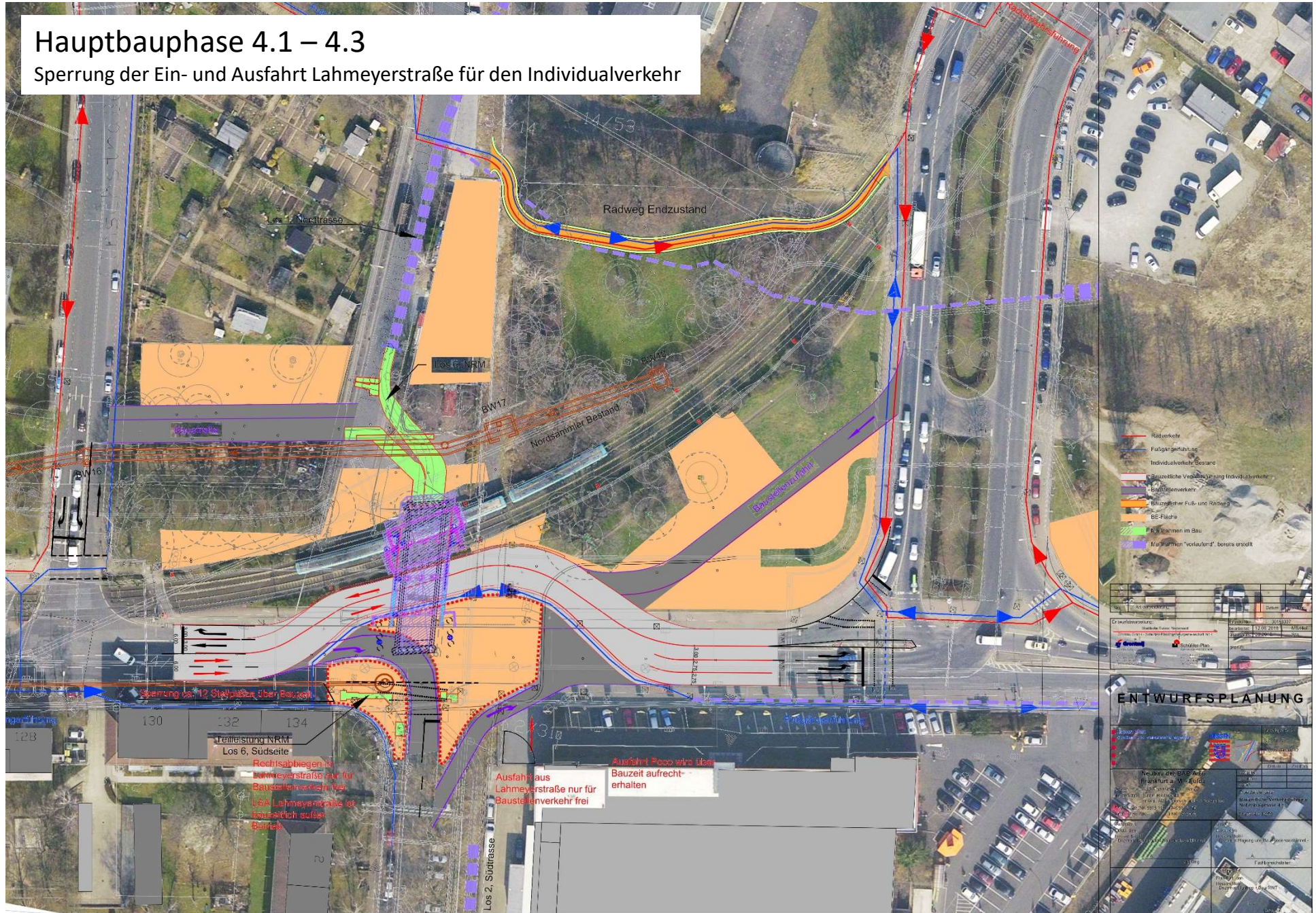

Ablauf der Informationsveranstaltung

- Begrüßung und Vorstellung der Teilnehmer
- Projektübersicht und Erläuterung der Baumaßnahme
- Erkenntnisse aus den Vorabmaßnahmen und Feldversuchen
- Fragerunde



Ablauf der Informationsveranstaltung

- Begrüßung und Vorstellung der Teilnehmer
- Projektübersicht und Erläuterung der Baumaßnahme
- Erkenntnisse aus der Beweissicherung (Lärm / Erschütterungen)
- Fragerunde



Danke !

